

Dichiarazione protocollo n. del
Planimetria di u.i.u. in Comune di Bosco Chiesanuova
Contrada Carcaro civ.

Identificativi Catastali:
Sezione: 32
Foglio: 32
Particella: 1342
Subalterno: 1

Compilata da:
Tommasi Vincenzo
Iscritto all'albo:
Geometri
Prov. Verona N. 2196

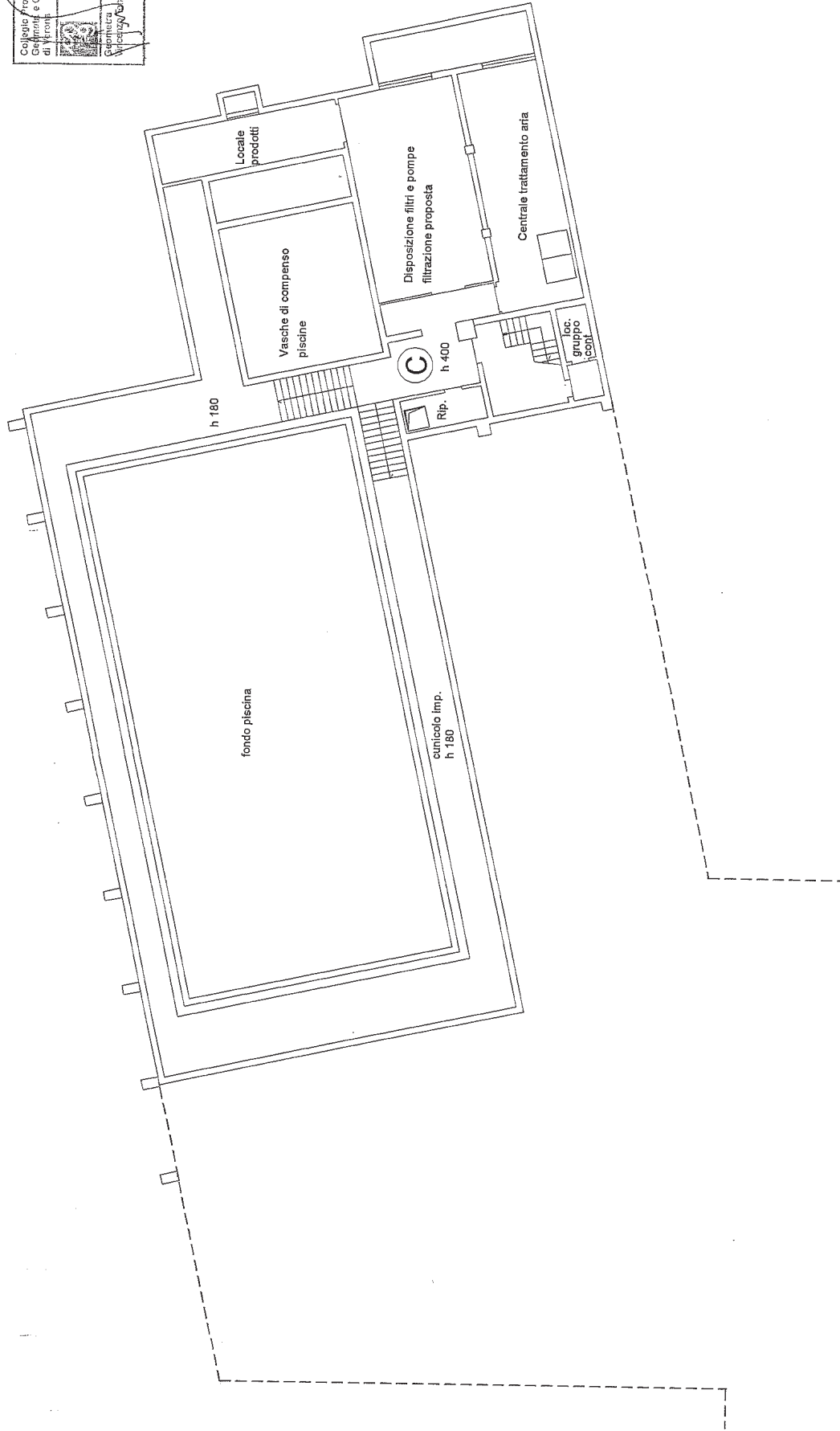
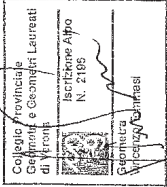

piano interrato 2°



Agenzia del Territorio
CATASTO FABBRICATI
Ufficio provinciale di
Verona

Scheda n. 3
Scala 1:200

Dichiarazione protocollo n. del
Planimetria di u.i.u. in Comune di Bosco Chiesanuova
Contrada Carcareo civ.

Identificativi Catastali:
Sezione: 32
Foglio: 32
Particella: 1342
Subalterno: 1

Compilata da:
Tommasi Vincenzo
Iscritto all'albo:
Geometri
Prov. Verona
N. 2196

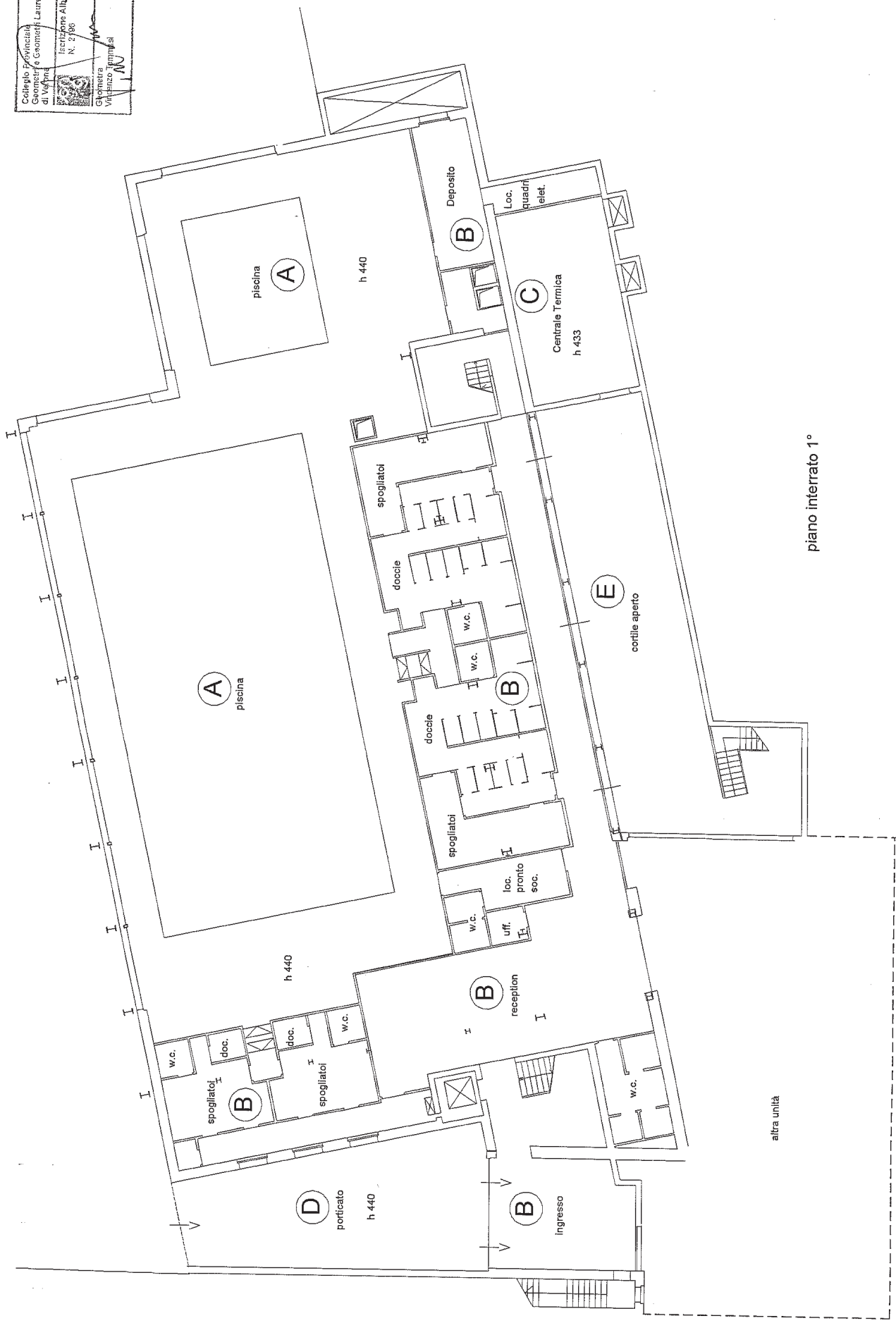
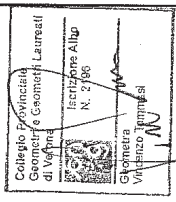

piano inferrato 1°

PIANO 2°
PALAZZETTO DEWO SPORT

Agenzia del Territorio
CATASTO FABBRICATI
Ufficio provinciale di
Verona

Scheda n.1
Scala 1:200

Dichiarazione protocollo n. del
Pianimetria di u.i.u. in Comune di Bosco Chiesanuova
Contrada Carcaro civ.

Identificativi Catastali:
Sezione: 32
Foglio: 32
Particella: 1342
Subalterno: 1

Compilata da:
Tommasi Vincenzo
Iscritto all'albo:
Geometri
Prov. Verona

N. 2196
Collegio Provinciale
Geometri e Geometri Laureati
di Verona
Is. Tribunale Albo
N. 2195
Geometra
Vincenzo Tommasi

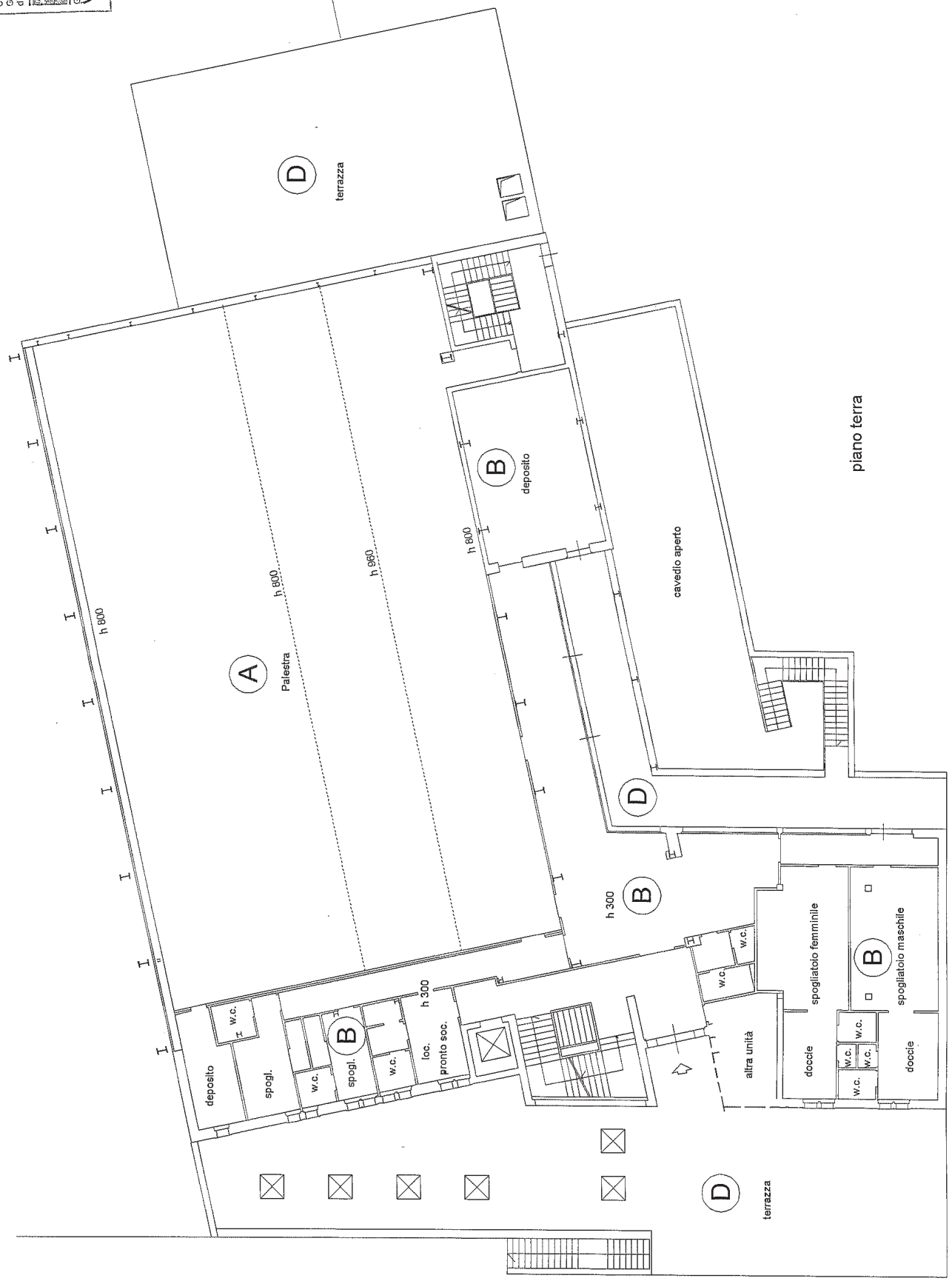

Dichiarazione protocollo n. del
Planimetria di u.i.u. in Comune di Bosco Chiesanuova
Contrada Carcaro civ.

Identificativi Catastali:
Sezione: 32
Foglio: 32
Particella: 1342
Subalterno: 1

Compilata da:
Tommasi Vincenzo
Iscritto all'albo:
Geometri
Prov. Verona
N. 2196

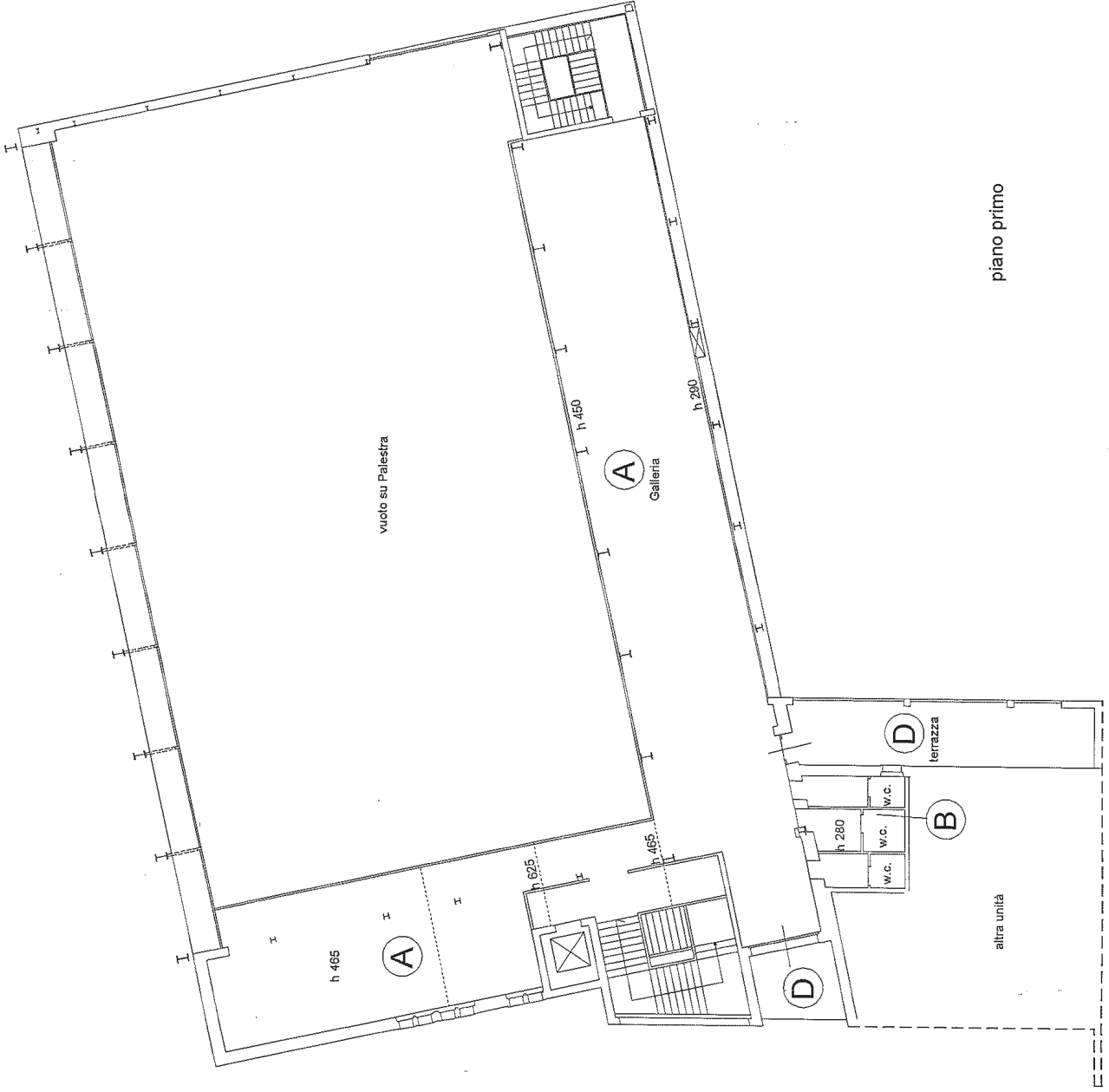
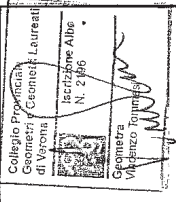

piano primo